

F202439

PRESENTADO POR

Piso Guapo

+34 655012123

CREADO EN

2024-07-08

LUGAR

Carrer Ataülf, 7
08002 Barcelona
Barcelona
España



Superficie total:
82.96 m²

Pisos
1

Habitaciones
8

Baño
1

01_DATOS DEL CLIENTE

Nombre del cliente

Teléfono de contacto

Correo electrónico

02_DATOS CATASTRO

Referencia Catastral

Clase

Urbano

Uso Principal

Residencial

Superficie construida m2

113

Elementos comunes m2

17

Año Construcción

2017

F202439

Carrer Ataülf, 7, 08002 Barcelona, Barcelona, España

SUPERFICIE TOTAL: 82.96 m² • SUPERFICIE DE LA VIVIENDA: 46.85 m² • PISOS: 1 •

HABITACIONES: 8



Piso Guapo

▼ 3º Piso

SUPERFICIE TOTAL: 82.96 m² • SUPERFICIE DE LA VIVIENDA: 46.85 m² • HABITACIONES: 8

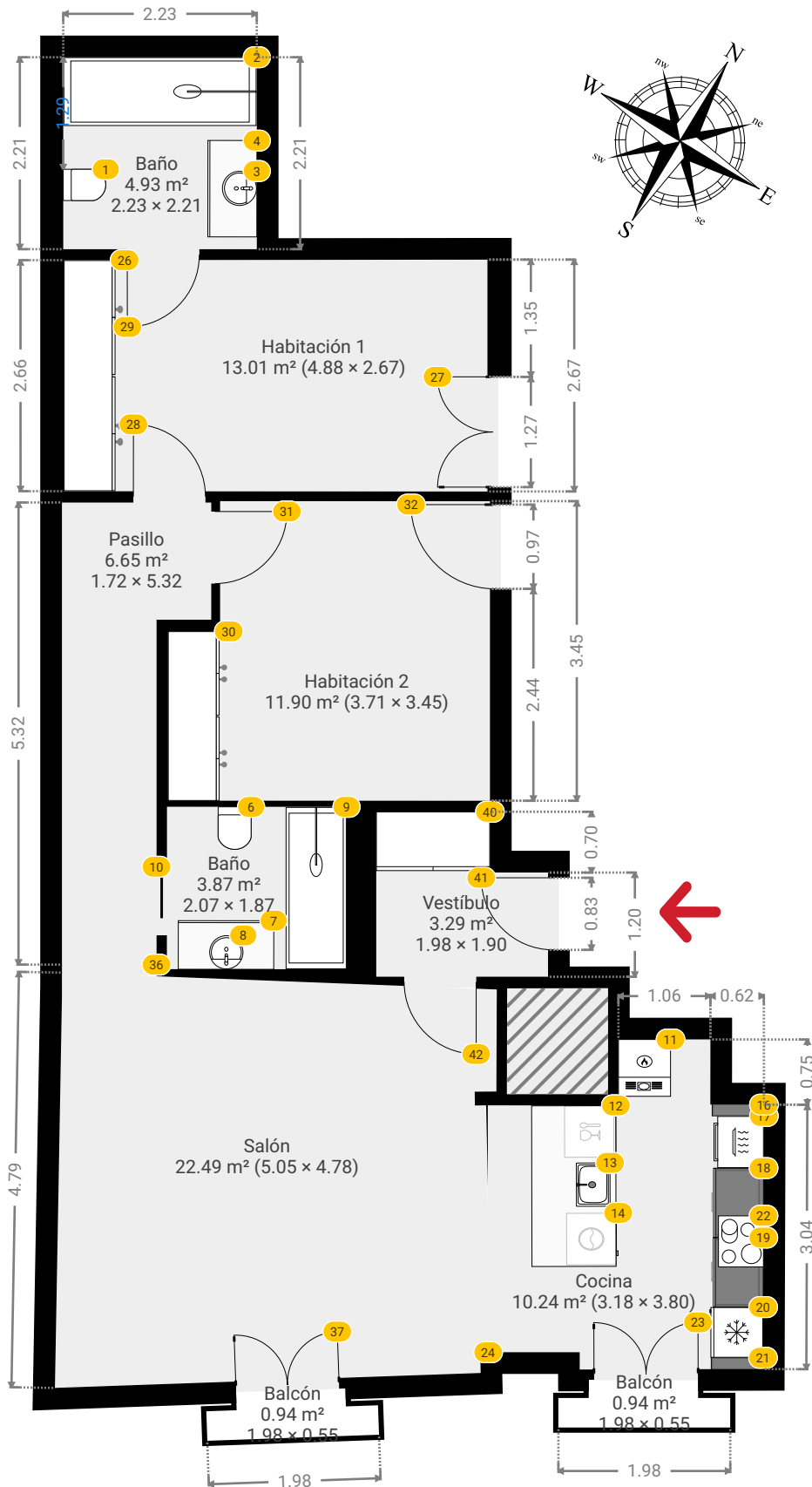

ESTE PLANO ESTA PROPORCIONADO SIN NINGUNA GARANTIA. PISO GUAPO NO OFRECE NINGUNA GARANTIA, INCLUYENDO, SIN LIMITACION, GARANTIAS SOBRE LA SATISFACCION Y LA PRECISION DE LAS DIMENSIONES.

0 1 2 3m

1:76

F202439

Carrer Ataülf, 7, 08002 Barcelona, Barcelona, España

SUPERFICIE TOTAL: 82.96 m² • SUPERFICIE DE LA VIVIENDA: 46.85 m² • PISOS: 1 •

HABITACIONES: 8



Piso Guapo

▼ Baño 3º Piso

ANCHO: 2.23 m • LONGITUD: 2.21 m • ALTURA DEL TECHO: 2.24 m
ÁREA: 4.93 m² • PERÍMETRO: 8.88 m

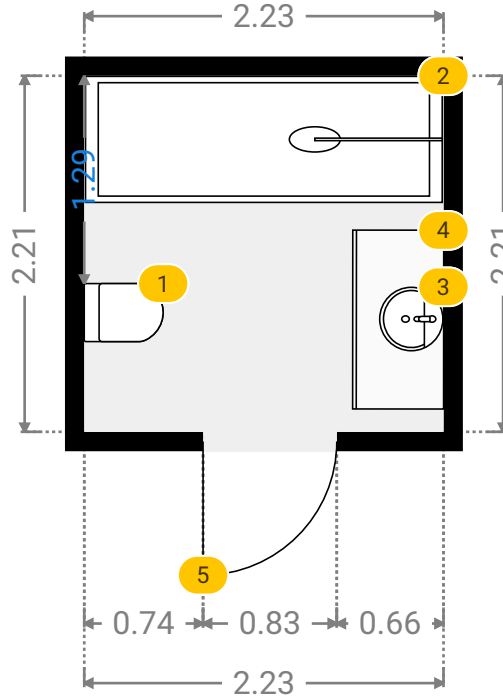
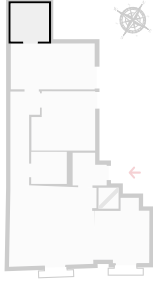

▼ Baño/3º Piso

1 INODORO SUSPENDIDO

Medidas

0.36 m x 0.49 m x 0.36 m (Ancho x Profundidad x Altura)

Distancia al Piso

0.10 m



2 DUCHA RECTANGULAR

Medidas

0.79 m x 2.23 m x 2.30 m (Ancho x Profundidad x Altura)



3 LAVABO OVAL

Medidas

0.40 m x 0.40 m x 0.79 m (Ancho x Profundidad x Altura)



4 ARMARIO DE BAÑO

Medidas

1.11 m x 0.56 m x 0.70 m (Ancho x Profundidad x Altura)



F202439

Carrer Ataülf, 7, 08002 Barcelona, Barcelona, España

SUPERFICIE TOTAL: 82.96 m² • SUPERFICIE DE LA VIVIENDA: 46.85 m² • PISOS: 1 •

HABITACIONES: 8



Piso Guapo

▼ Baño 3º Piso

ANCHO: 2.07 m • LONGITUD: 1.87 m • ALTURA DEL TECHO: 2.30 m
ÁREA: 3.87 m² • PERÍMETRO: 7.88 m

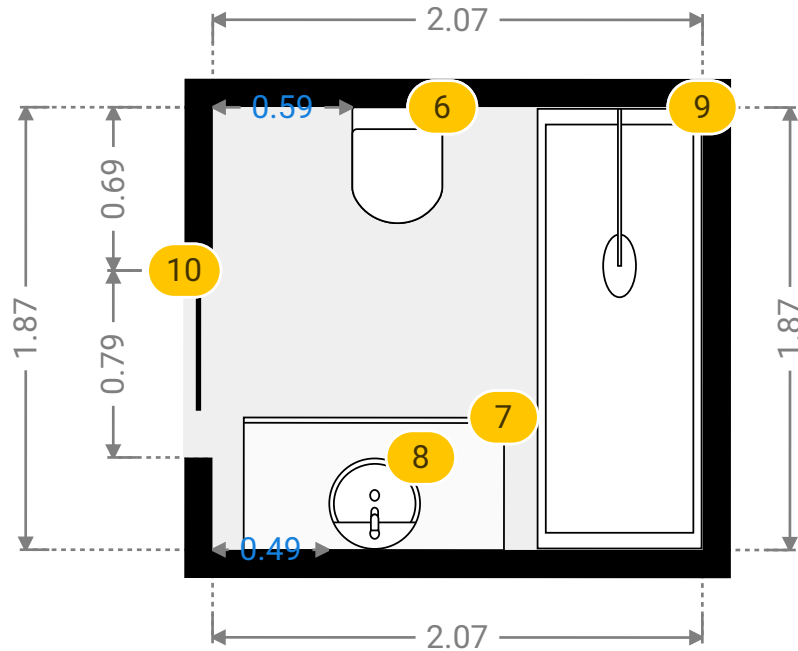
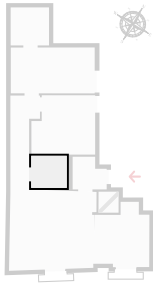

▼ Baño/3º Piso

6 INODORO SUSPENDIDO

Medidas

0.38 m x 0.49 m x 0.35 m (Ancho x Profundidad x Altura)

Distancia al Piso

0.11 m



7 ARMARIO DE BAÑO

Medidas

1.10 m x 0.56 m x 0.86 m (Ancho x Profundidad x Altura)



8 LAVABO OVAL

Medidas

0.39 m x 0.39 m x 0.86 m (Ancho x Profundidad x Altura)



9 DUCHA RECTANGULAR

Medidas

0.70 m x 1.87 m x 2.30 m (Ancho x Profundidad x Altura)



10 PUERTA ENCASTRADA

Medidas

0.79 m x 2.09 m (Ancho x Altura)



F202439

Carrer Ataülf, 7, 08002 Barcelona, Barcelona, España
SUPERFICIE TOTAL: 82.96 m² • SUPERFICIE DE LA VIVIENDA: 46.85 m² • PISOS: 1 •
HABITACIONES: 8



▼ Cocina 3º Piso

ANCHO: 3.18 m • LONGITUD: 3.80 m • ALTURA DEL TECHO: 2.38 m
ÁREA: 10.24 m² • PERÍMETRO: 13.94 m

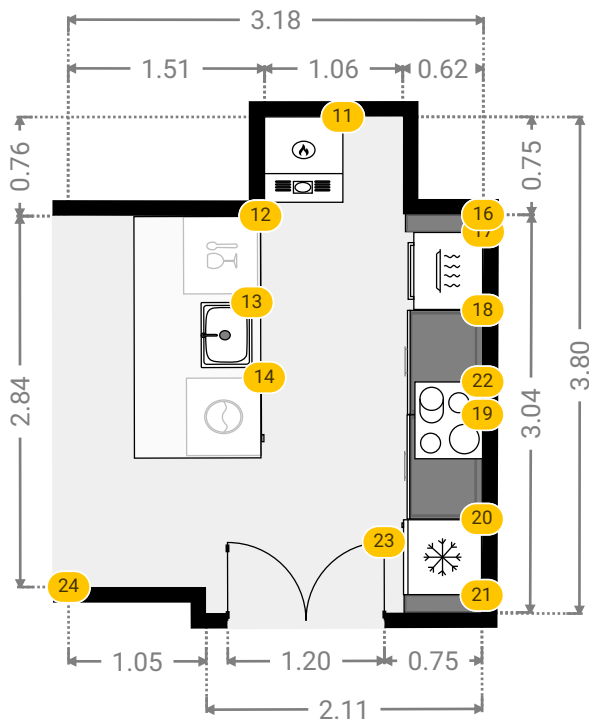

▼ Cocina/3º Piso

| | |
|--|--|
| 11 CALDERA DE GAS | |
| Medidas 0.60 m x 0.65 m x 1.45 m (Ancho x Profundidad x Altura) | |
| 12 ISLOTE DE COCINA | |
| Medidas 1.85 m x 0.97 m x 0.91 m (Ancho x Profundidad x Altura) | |
| 13 FREGADERO SIMPLE | |
| Medidas 0.50 m x 0.39 m x 0.28 m (Ancho x Profundidad x Altura) | |
| Distancia al Piso 0.91 m | |
| 14 LAVADORA | |
| Medidas 0.60 m x 0.60 m x 0.90 m (Ancho x Profundidad x Altura) | |
| 15 LAVAVAJILLAS | |
| Medidas 0.60 m x 0.60 m x 0.90 m (Ancho x Profundidad x Altura) | |

F202439

Carrer Ataülí, 7, 08002 Barcelona, Barcelona, España
SUPERFICIE TOTAL: 82.96 m² • SUPERFICIE DE LA VIVIENDA: 46.85 m² • PISOS: 1 •
HABITACIONES: 8



▼ Cocina/3º Piso

| | | |
|-----------|--|--|
| 16 | RELLENO DE LA BASE Medidas 0.13 m x 0.60 m x 0.90 m (Ancho x Profundidad x Altura) | |
| 17 | HORNO Medidas 0.60 m x 0.58 m x 0.58 m (Ancho x Profundidad x Altura) | |
| 18 | AR. BAJO CON CAJONES Medidas 0.80 m x 0.60 m x 0.90 m (Ancho x Profundidad x Altura) | |
| 19 | AR. BAJO CON CAJONES Medidas 0.80 m x 0.60 m x 0.90 m (Ancho x Profundidad x Altura) | |
| 20 | FRIGORÍFICO Medidas 0.58 m x 0.62 m x 1.87 m (Ancho x Profundidad x Altura) | |
| 21 | RELLENO DE LA BASE Medidas 0.13 m x 0.60 m x 0.90 m (Ancho x Profundidad x Altura) | |
| 22 | ESTUFA Medidas 0.59 m x 0.52 m x 0.95 m (Ancho x Profundidad x Altura) | |
| 23 | PUERTA FRANCESA Medidas 1.20 m x 2.33 m (Ancho x Altura) Distancia al Piso 0.00 m | |
| 24 | ABERTURA Medidas 2.84 m x 0.00 m (Ancho x Altura) Distancia al Piso 0.00 m | |

F202439

Carrer Ataülí, 7, 08002 Barcelona, Barcelona, España
SUPERFICIE TOTAL: 82.96 m² • SUPERFICIE DE LA VIVIENDA: 46.85 m² • PISOS: 1 •
HABITACIONES: 8



Piso Guapo

▼ Balcón 3º Piso

ANCHO: 1.98 m • LONGITUD: 0.55 m
ÁREA: 0.94 m² • PERÍMETRO: 5.06 m

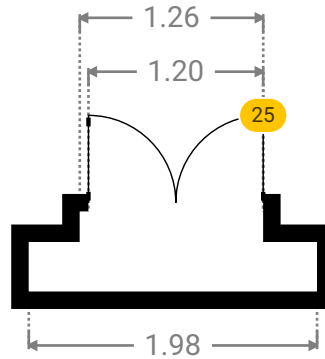

▼ Habitación 1 3º Piso

ANCHO: 4.88 m • LONGITUD: 2.67 m • ALTURA DEL TECHO: 2.78 m
ÁREA: 13.01 m² • PERÍMETRO: 15.09 m

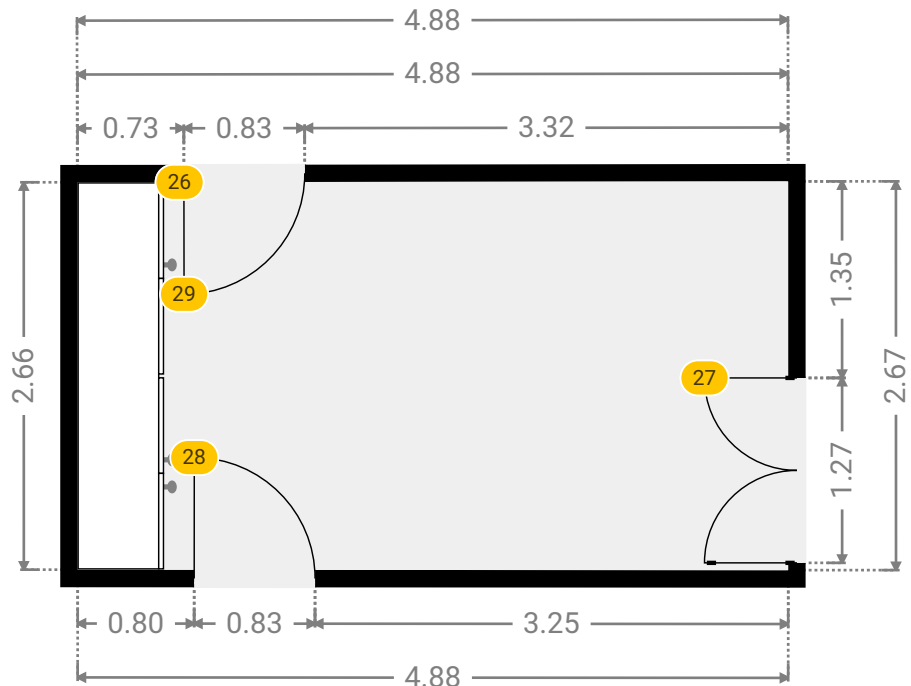

F202439

Carrer Ataülf, 7, 08002 Barcelona, Barcelona, España

SUPERFICIE TOTAL: 82.96 m² • SUPERFICIE DE LA VIVIENDA: 46.85 m² • PISOS: 1 •

HABITACIONES: 8



Piso Guapo

▼ Habitación 1/3º Piso

26 ARMARIO DE 4 PUERTAS



Medidas

2.66 m x 0.70 m x 2.18 m (Ancho x Profundidad x Altura)

27 PUERTA FRANCESA



Medidas

1.27 m x 2.32 m (Ancho x Altura)

Distancia al Piso

0.00 m

28 PUERTA



Medidas

0.83 m x 2.12 m (Ancho x Altura)

Distancia al Piso

0.00 m

29 PUERTA



Medidas

0.83 m x 2.12 m (Ancho x Altura)

Distancia al Piso

0.00 m

F202439

Carrer Ataülf, 7, 08002 Barcelona, Barcelona, España
SUPERFICIE TOTAL: 82.96 m² • SUPERFICIE DE LA VIVIENDA: 46.85 m² • PISOS: 1 •
HABITACIONES: 8



Piso Guapo

▼ Habitación 2 3º Piso

ANCHO: 3.71 m • LONGITUD: 3.45 m • ALTURA DEL TECHO: 2.17 m
ÁREA: 11.90 m² • PERÍMETRO: 14.32 m

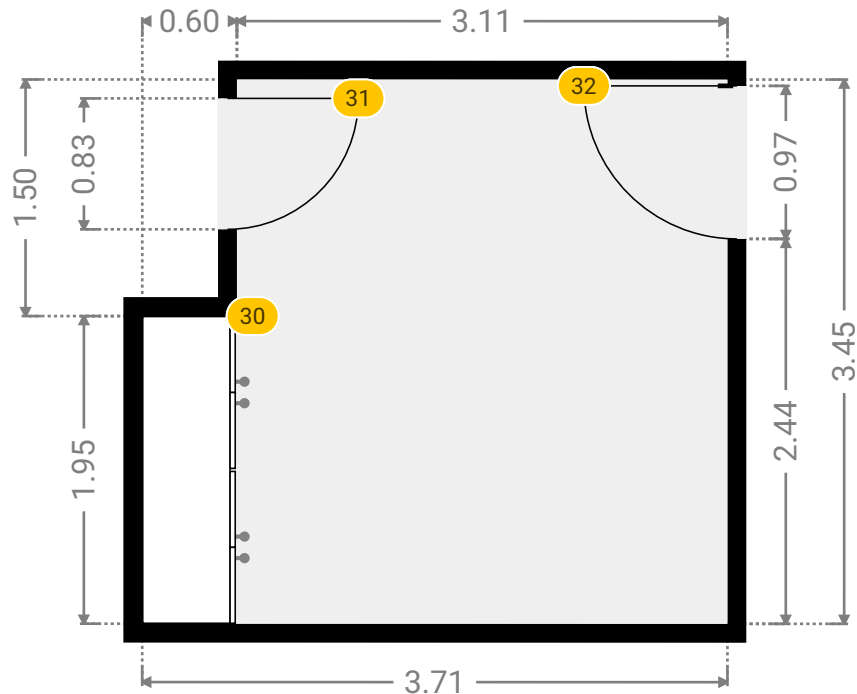
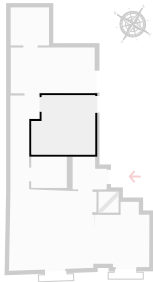

▼ Habitación 2/3º Piso

30 ARMARIO DE 4 PUERTAS

Medidas

1.95 m x 0.70 m x 2.00 m (Ancho x Profundidad x Altura)



31 PUERTA

Medidas

0.83 m x 2.11 m (Ancho x Altura)

Distancia al Piso

0.00 m



32 PUERTA DE CRISTAL

Medidas

0.97 m x 2.35 m (Ancho x Altura)

Distancia al Piso

0.00 m



F202439

Carrer Ataülf, 7, 08002 Barcelona, Barcelona, España

SUPERFICIE TOTAL: 82.96 m² • SUPERFICIE DE LA VIVIENDA: 46.85 m² • PISOS: 1 •

HABITACIONES: 8



Piso Guapo

▼ Pasillo 3º Piso

ANCHO: 1.72 m • LONGITUD: 5.32 m • ALTURA DEL TECHO: 2.77 m
ÁREA: 6.65 m² • PERÍMETRO: 14.08 m

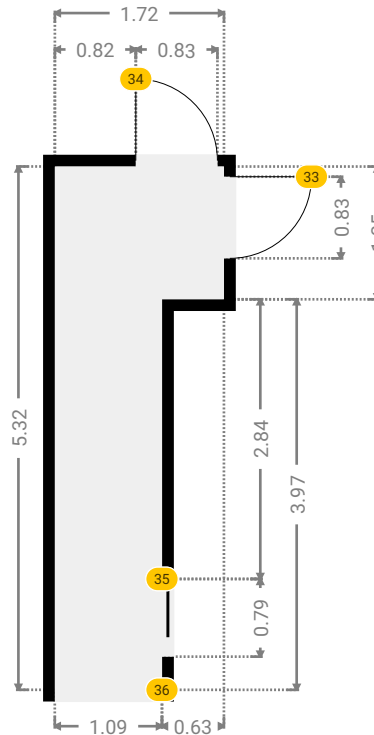

▼ Pasillo/3º Piso

36 ABERTURA

Medidas

1.09 m x 0.00 m (Ancho x Altura)

Distancia al Piso

0.00 m



F202439

Carrer Ataülf, 7, 08002 Barcelona, Barcelona, España
SUPERFICIE TOTAL: 82.96 m² • SUPERFICIE DE LA VIVIENDA: 46.85 m² • PISOS: 1 •
HABITACIONES: 8



Piso Guapo

▼ Salón 3º Piso

ANCHO: 5.05 m • LONGITUD: 4.78 m • ALTURA DEL TECHO: 2.76 m
ÁREA: 22.49 m² • PERÍMETRO: 19.37 m

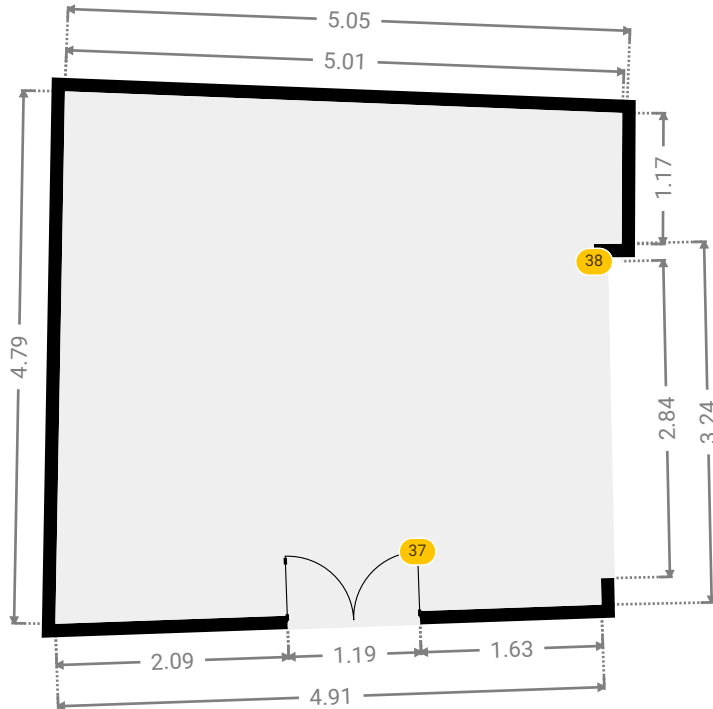
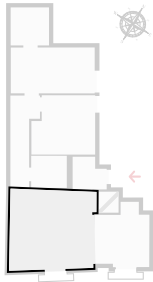

▼ Salón/3º Piso

SALÓN / TALLER / ALMACÉN

OTRO

37 PUERTA FRANCESA

Medidas

1.19 m x 2.34 m (Ancho x Altura)

Distancia al Piso

0.00 m



F202439

Carrer Ataülf, 7, 08002 Barcelona, Barcelona, España
SUPERFICIE TOTAL: 82.96 m² • SUPERFICIE DE LA VIVIENDA: 46.85 m² • PISOS: 1 •
HABITACIONES: 8



Piso Guapo

▼ Balcón 3º Piso

ANCHO: 1.98 m • LONGITUD: 0.55 m
ÁREA: 0.94 m² • PERÍMETRO: 5.06 m

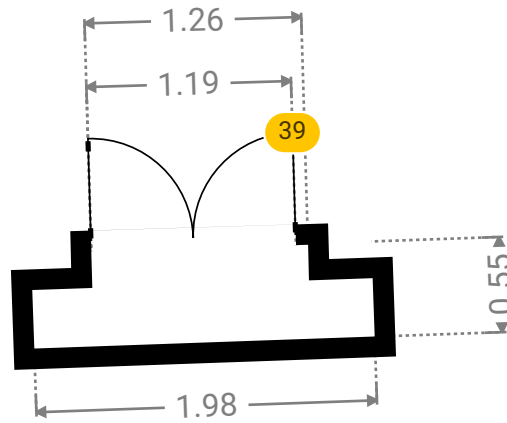
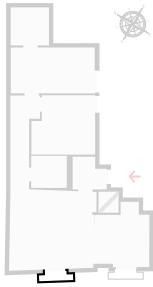

▼ Vestíbulo 3º Piso

ANCHO: 1.98 m • LONGITUD: 1.90 m • ALTURA DEL TECHO: 2.29 m
ÁREA: 3.29 m² • PERÍMETRO: 7.76 m

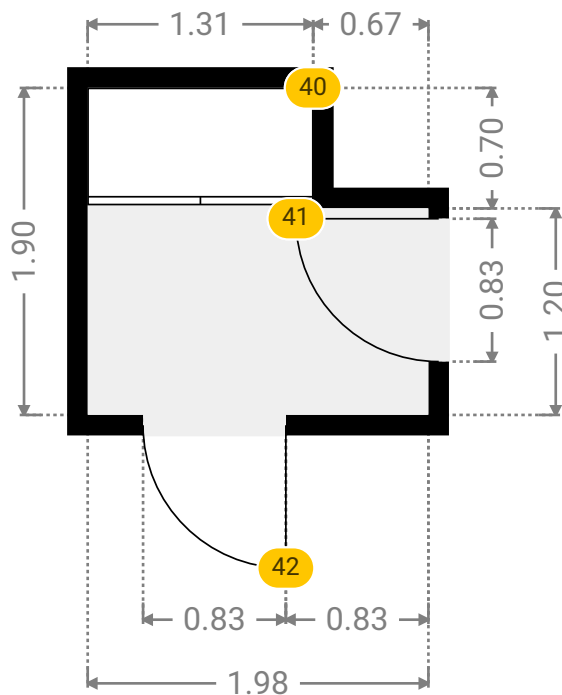
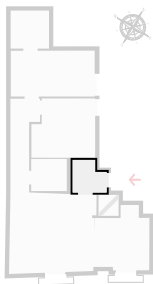

F202439

Carrer Ataülf, 7, 08002 Barcelona, Barcelona, España

SUPERFICIE TOTAL: 82.96 m² • SUPERFICIE DE LA VIVIENDA: 46.85 m² • PISOS: 1 •

HABITACIONES: 8



Piso Guapo

▼ Vestíbulo/3º Piso

40 ARMARIO



Medidas

1.31 m x 0.68 m x 2.12 m (Ancho x Profundidad x Altura)

41 PUERTA



Medidas

0.83 m x 2.12 m (Ancho x Altura)

Distancia al Piso

0.00 m

42 PUERTA



Medidas

0.83 m x 2.11 m (Ancho x Altura)

Distancia al Piso

0.00 m

Estadísticas

Resumen

| | | | | | | | | | |
|--------------|---|--------------|---|----------|---|---|----------------------|--------------------|----------------------|
| Pisos | 1 | Habitaciones | 2 | Ventanas | 2 | La superficie del suelo con todas las paredes | 68.59 m ² | Perímetro exterior | 47.90 m |
| Habitaciones | 6 | Baño | 1 | Puertas | 9 | Superficie del suelo con paredes interiores | 59.90 m ² | Zona de estar | 35.27 m ² |

1º piso

| | | | | | | | | | |
|--------------|---|--------------|---|---|---|---|----------------------|--------------------|---------|
| Habitaciones | 6 | Habitaciones | 2 | Ventanas | 2 | La superficie del suelo con todas las paredes | 68.59 m ² | Perímetro exterior | 52.22 m |
| Baño | 1 | Puertas | 9 | Superficie del suelo con paredes interiores | 9 | 59.90 m ² | | | |

| | Volumen | Superficie del suelo sin paredes | Paredes con apertura | Paredes sin apertura | Perímetro del suelo | Perímetro del techo | Surface of windows | Superficie de las puertas |
|--|-------------------|----------------------------------|----------------------|----------------------|---------------------|---------------------|---------------------|---------------------------|
| Habitación 2 2.81 m x 2.39 m Altura del techo: 2.68 m | 18 m ³ | 6.72 m ² | 27.87 m ² | 25.02 m ² | 9.67 m | 10.40 m | 1.40 m ² | 1.46 m ² |
| Baño 1.59 m x 3.19 m Altura del techo: 2.13 m | 9 m ³ | 4.46 m ² | 20.34 m ² | 19.08 m ² | 8.92 m | 9.55 m | 0.00 m ² | 1.26 m ² |
| Cocina 2.84 m x 2.21 m Altura del techo: 2.39 m | 15 m ³ | 6.28 m ² | 24.14 m ² | 22.84 m ² | 4.37 m | 10.10 m | 0.00 m ² | 1.30 m ² |
| Balcón 1.70 m x 2.21 m Altura del techo: 2.69 m | 9 m ³ | 3.30 m ² | 21.01 m ² | 19.71 m ² | 7.13 m | 7.81 m | 0.00 m ² | 1.30 m ² |

1º piso

| | Volumen | Superficie del suelo sin paredes | Paredes con apertura | Paredes sin apertura | Perímetro del suelo | Perímetro del techo | Surface of windows | Superficie de las puertas |
|--|-------------------|----------------------------------|----------------------|----------------------|---------------------|---------------------|---------------------|---------------------------|
| Habitación 1 3.80 m x 3.16 m Altura del techo: 2.68 m | 29 m ³ | 10.77 m ² | 37.17 m ² | 33.50 m ² | 13.14 m | 13.87 m | 2.21 m ² | 1.46 m ² |
| Pasillo 1.27 m x 5.56 m Altura del techo: 2.39 m | 14 m ³ | 5.99 m ² | 32.63 m ² | 26.85 m ² | 7.29 m | 13.65 m | 0.00 m ² | 5.78 m ² |
| Salón 4.21 m x 3.68 m Altura del techo: 2.68 m | 41 m ³ | 15.44 m ² | 42.29 m ² | 37.91 m ² | 9.64 m | 15.78 m | 0.00 m ² | 4.38 m ² |
| Balcón 1.66 m x 2.92 m Altura del techo: 2.68 m | 12 m ³ | 4.61 m ² | 24.57 m ² | 20.18 m ² | 7.14 m | 9.17 m | 0.00 m ² | 4.38 m ² |

F202435

Carrer de los Castillejos, 233, 08013 Barcelona, Barcelona, España



Anotaciones

Flecha 1

Electrodomésticos

Frigorífico 1

Lavavajillas 1

Lavadora 1

Secadora 1

Estufa 1

Puertas

Puerta de Cristal 1

Puerta 4

Abertura 3

Puerta de Patio 1

Muebles

Armario 3 Puertas Correderas 1

Armario 1

Arm. de Cocina (60cm)

Armario Bajo 50cm 1

Armario Bajo 60cm 1

Armario Bajo 1

Ar. Bajo con Cajones 3

Relleno de la base 1

Exteriores

Rosa de los vientos 1

F202435

Carrer de los Castillejos, 233, 08013 Barcelona, Barcelona, España



Plomería

| | |
|---|---|
| Fregadero rectangular (montado en la pared) | 1 |
| Aseo | 1 |
| Bañera | 1 |
| Fregadero simple | 1 |

Ventanas

| | |
|-------------------|---|
| Ventana corredera | 2 |
|-------------------|---|